

PROCHE DE VOUS, PROCHE DE CHEZ VOUS

**Au cœur de notre Communauté
de communes, les Espaces France
Services facilitent vos démarches
administratives.**

EMPLOI ET RETRAITE

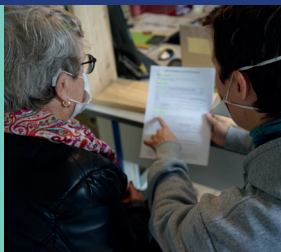

SANTÉ



JUSTICE



**ÉTAT CIVIL
ET FAMILLE**



**COURRIER ET
DÉCLARATION**



**TERRE
D'ÉMERAUDE**
COMMUNAUTÉ
Sud Jura

LES SERVICES

ASSURANCE MALADIE

L'EFS vous informe sur vos droits selon votre situation :

- Aide à l'utilisation de votre compte en ligne
- Aide à la rédaction et compréhension de courriers
- Éditer une attestation de droits
- Envoyer un arrêt de travail, une feuille de soin
- Effectuer un changement d'adresse
- Demander une carte européenne d'assurance maladie
- Déclarer la perte ou le vol de sa carte vitale
- Dossier complémentaire santé solidaire

IMPÔTS

Pour vos démarches en ligne :

- Aide à la déclaration de vos revenus sur internet
- Accompagnement dans l'utilisation du site impots.gouv.fr (mensualisation, paiement d'amende, paiement de produits locaux, etc...)
- Accompagnement pour la constitution de vos dossiers.

CARSAT

Aide à la constitution du dossier retraite.

ALLOCATIONS FAMILIALES

Droits de la famille : connaître vos droits & les prestations auxquelles vous pouvez prétendre. (aide à la rédaction et/ou compréhension de courriers, accompagnement dans vos démarches sur internet et constituer vos dossiers)

PÔLE-EMPLOI

Vous recherchez un emploi ?

- Aide à l'inscription en ligne
- Aide à la réalisation d'un CV, d'une lettre de motivation
- Aide à la constitution de dossiers administratifs
- Consultations d'offres
- Orientation vers les professionnels de l'emploi.

ANTS

L'EFS vous guide dans vos démarches sur le site ants.gouv.fr :

- Réaliser une pré-demande pour une carte d'identité ou un passeport
- Demander un permis de conduire, consulter son solde de points
- Les démarches liées à une carte grise.

Pour que mon déplacement soit efficace

Une prise de rendez-vous par téléphone est à privilégier.

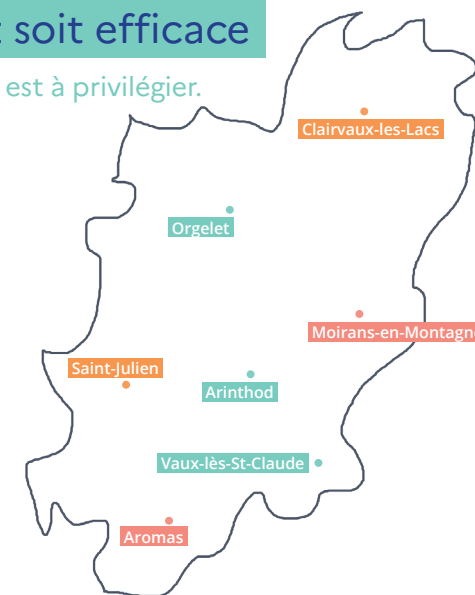

POUR LE DOSSIER CAF

- mon n° d'allocataire
- mon code confidentiel à 4 chiffres
- mes 3 derniers bulletins de salaire
- mon dernier avis d'imposition
- une adresse mail et son mot de passe

POUR LE DOSSIER D'ASSURANCE MALADIE (AMELI)

- mon n° de sécurité sociale
- mon code confidentiel
- une adresse mail et son mot de passe

POUR LE DOSSIER D'ASSURANCE RETRAITE (CARSAT)

- mon n° de sécurité sociale
- une adresse mail et son mot de passe

POUR LE DOSSIER POLE EMPLOI

- mon n° d'identifiant
- mon mot de passe
- un CV papier ou sur clé USB si possible
- une adresse mail et son mot de passe



Nos partenaires



OÙ FAIRE SES DÉMARCHES ?

ARINTHOD

Au tiers-lieu

3 Place de la Charité • 39240 Arinthod
03.84.48.75.86 - 06.70.92.45.23
efs-arinthod@terredemeraude.fr

Horaires :

Lundi : 8h30-12h et 13h-17h30
Mardi : 8h30-12h et 13h-17h30
Jeudi : 8h30-12h30 et 13h30-18h

Agents :

Charlotte MAITREPIERRE
Prescyllia VANDERHAEGHE
Léa MARTINS FERNANDES
Justine CANNAZZARO

CLAIRVAUX-LES-LACS

Pôle Clairvaux-les-Lacs

12 Rue Saint-Roch • 39130 Clairvaux-les-Lacs
03.84.25.88.37 • 06 44 95 37 39
efs-clairvauxleslacs@terredemeraude.fr

Horaires :

Lundi : 9h-12h30
Mardi : 9h-12h30 et 13h30-18h
Mercredi : 8h30-13h
Jeudi : 9h-12h45
Vendredi : 9h-12h30 et 13h30-17h

Agents :

Anais CABUT
Justine CANNAZZARO
Léa MARTINS FERNANDES

ORGELET

Terre d'Émeraude Communauté
4 chemin du quart • 39270 Orgelet
03 84 25 54 06 • 06 44 95 37 39
efs-orgelet@terredemeraude.fr

Horaires :

Lundi : 10h-12h et 13h30-18h
Mardi : 9h-12h et 13h-17h
Mercredi : 9h-12h et 13h-17h
Jeudi : 9h-12h et 13h-17h
Vendredi : 8h30-12h

Agents :

Jerry CHAUDEY
Justine CANNAZZARO
Léa MARTINS FERNANDES

MOIRANS-EN-MONTAGNE

87 Av. de Saint-Claude

39260 Moirans-en-Montagne
03 75 72 00 65 • 03 75 72 00 66
efs-moiransenmontagne@terredemeraude.fr

Horaires :

Lundi : 9h-12h15 et 13h30-17h30
Mardi : 13h15-17h30
Mercredi : 9h-103h
Jeudi : 13h15-17h30
Vendredi : 9h-12h15 et 13h30-16h30

Agents :

Cindy CONCLOIS
Catherine BOUVIER

ANTENNES

AROMAS

Salle de la Mairie
Rue de l'École • 39240 Aromas
06.70.92.45.23
efs-arinthod@terredemeraude.fr

Horaires :

Vendredi : 13h30-17h

Agents :

Charlotte MAITREPIERRE
Prescyllia VANDERHAEGHE

VAL SURAN

45 rue Lezay Marnésia
39320 Saint-Julien
03.84.24.37.00 - 06.70.92.45.23
efs-arinthod@terredemeraude.fr

Horaires :

Mercredi : 8h-12h30
Vendredi : 8h-12h et 13h-17h

Agents :

Charlotte MAITREPIERRE
Prescyllia VANDERHAEGHE
Léa MARTINS FERNANDES

VAUX LES SAINT CLAUDE

548 route de la Vallée
39360 Vaux-lès-Saint-Claude
09 70 50 88 18
efs-vauxlesstclaude
@terredemeraude.fr

Horaires :

Mardi : 9h-12h

Agents :

Cindy CONCLOIS